



Licenciatura en **Administración de Empresas**

RVOE 20181394 • 29/ago/2018



Este programa te permitirá desarrollarte en las áreas de Gestión de empresas, Finanzas y Recursos Humanos, con el apoyo de la tecnología actual en el campo de la informática administrativa y con una actitud emprendedora. Te brindará los conocimientos y herramientas necesarias que fomentan tu creatividad e innovación para generar soluciones a las principales problemáticas que enfrentan las organizaciones públicas o privadas.



Horario de clases:

Lunes a viernes

1° a 4° semestre (turno matutino) de 7:00 am a 2:30 pm

5° a 8° semestre (turno vespertino) de 3:00 pm a 8:50 pm

Horario que te permite realizar tu servicio social, prácticas profesionales, estancias académicas o proyectos de titulación.

PLAN DE ESTUDIOS

PRIMER SEMESTRE

- Gestión de Vida
- Plataformas Tecnológicas Aplicadas a la Administración
- Introducción a la Administración
- Introducción al Estudio del Derecho
- Introducción de Contabilidad
- Matemáticas Básicas
- Francisco de Asís y Humanismo
- Taller de Habilidades para la Comunicación Oral y Escrita

SEGUNDO SEMESTRE

- Administración de la Pequeña y Mediana Empresa
- Administración de Personal
- Contabilidad Financiera
- Derecho Mercantil
- Tecnologías Avanzadas para la Administración
- Lógica Aplicada
- Matemáticas Aplicadas a los Negocios
- Taller de Habilidades para la Investigación

TERCER SEMESTRE

- Administración de Sueldos y Salarios
- Análisis y Diseño de Estructuras
- Comportamiento Organizacional
- Conocimiento del Hombre
- Contabilidad de Costos
- Derecho Laboral
- Microeconomía
- Sociología y Comunicación de las Organizaciones

PLAN DE ESTUDIOS

CUARTO SEMESTRE

- Administración de Compras, Abastecimientos y Logística
- Administración del Crédito y Cobranzas
- Administración Financiera
- Diálogo, Fe y Cultura
- Economía Internacional y Bloques Económicos
- Modelos para la Toma de Decisiones
- Política Económica y Desarrollo Sustentable
- Probabilidad y Estadística Descriptiva

QUINTO SEMESTRE

- Ética y Valor de Vida
- Administración de Ventas
- Administración Fiscal
- Finanzas Bursátiles
- Investigación de Operaciones
- Estadística Inferencial
- Dirección Estratégica de Negocios
- Gestión de Negocios y Sistema de Franquicias

SEXTO SEMESTRE

- Ética y Profesión
- Administración de la Producción
- Estadística por Computadora
- Finanzas Corporativas
- Metodología de la Investigación
- Negocios y Comercio Electrónicos
- Negociación Empresarial
- Desarrollo Empresarial

PLAN DE ESTUDIOS

SÉPTIMO SEMESTRE

- Responsabilidad Ambiental
- Administración Pública
- Auditoría Administrativa
- Dirección y Trabajo en Equipo
- Formulación y Evaluación de Proyectos de Inversión
- Sistemas de Productividad y Calidad Taller de
- Proyectos de Investigación en Administración
- Análisis de Competitividad: Negocios e Inversiones
- Estratégicas

OCTAVO SEMESTRE

- Análisis y Solución de Problemas
- Habilidades Gerenciales
- Capital Intelectual, Tecnología e Innovación Empresarial
- Seminario de Investigación en Administración
- Medición, Control y Valoración de la Empresa
- Mercado de Capitales y Proyectos de Inversión
- Inteligencia de Negocios
- Mercadotecnia Empresarial



PERFIL DE INGRESO



- Poseer conocimientos en las áreas de: Economía, Matemáticas y Estadística, Historia, Filosofía, Metodología y técnicas de investigación.
- Fomentar el trabajo colaborativo y multidisciplinario.
- Tener gusto por la planeación e interés por emprender e innovar.
- Contar con capacidad analítica y de síntesis.
- Manejo de herramientas tecnológicas.
- Habilidades de expresión oral y escrita.

PERFIL DE EGRESO



- Contarás con una visión integral a nivel social, profesional y personal de las empresas y organizaciones.
- Serás capaz de planificar, proponer, dirigir y ejecutar con responsabilidad los recursos de una empresa u organización.
- Serás capaz de desempeñarte en diversos puestos, o bien, contar con las aptitudes y conocimientos para emprender y gestionar tu propia organización.
- Podrás evaluar y mejorar el funcionamiento de las pequeñas y medianas empresas.
- Tendrás la capacidad de elaborar estudios con base en herramientas tecnológicas sobre el análisis del entorno local y global en los que se desenvuelven las organizaciones.

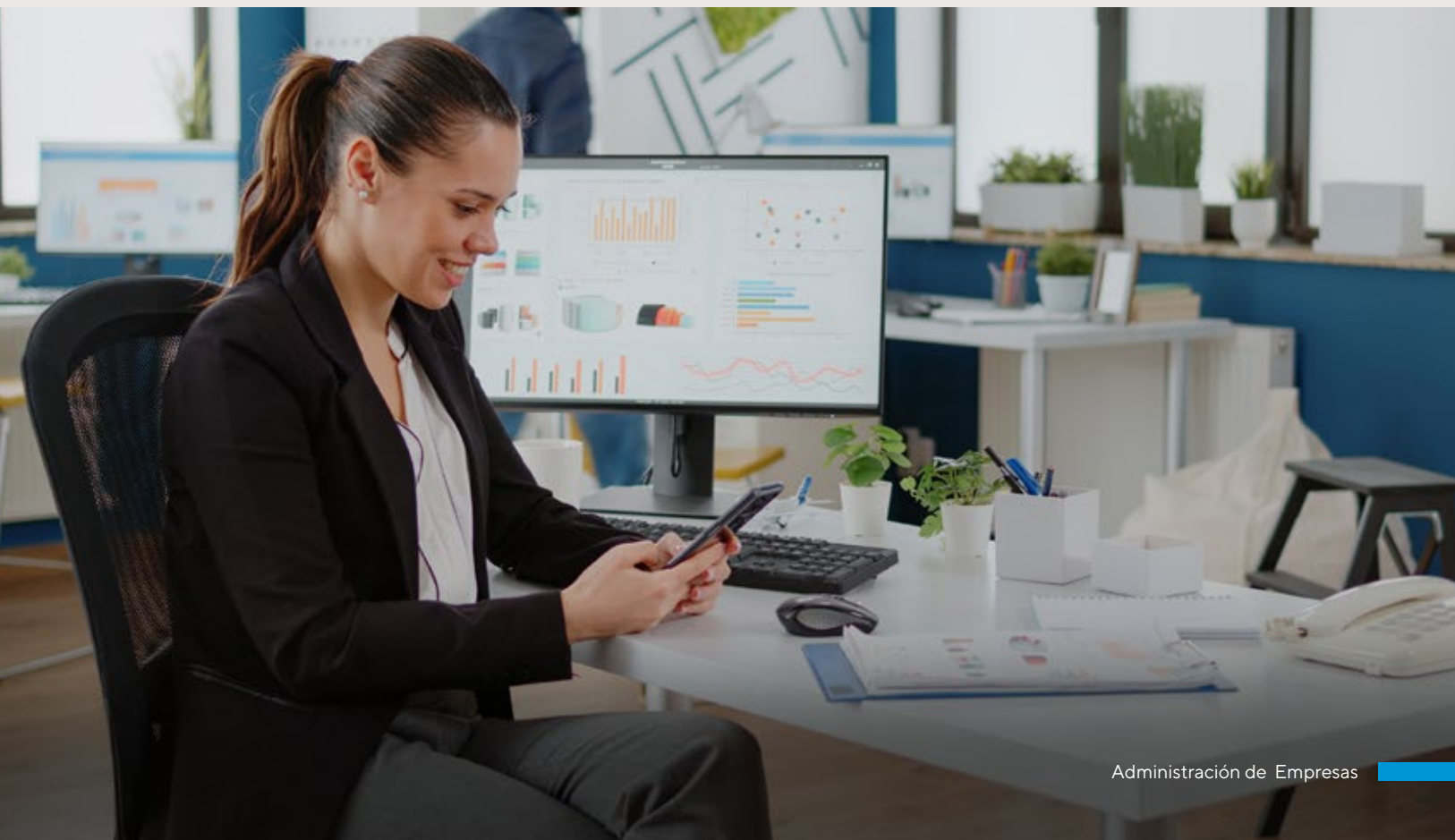



APLICACIÓN EN EL CAMPO LABORAL

- Prestación de servicios en organizaciones no gubernamentales o sin fines de lucro.
- Desarrollo y ejecución de estrategias en áreas como: administración, producción, mercadotecnia, finanzas y personal.
- Desarrollo de actividades docentes y de investigación.
- Creación de una empresa o despacho propios.



¿Dudas?

 Río Mixcoac 48, Insurgentes Mixcoac,
Ciudad de México

 55 5629 9750  55 1079 6673

 AdmisionesUSBMexico

 admisiones@usb.edu.mx

usb.edu.mx



EMPRESA
SOCIALMENTE
RESPONSABLE

      #USBMéxico



Licenciatura en
Administración de Empresas